

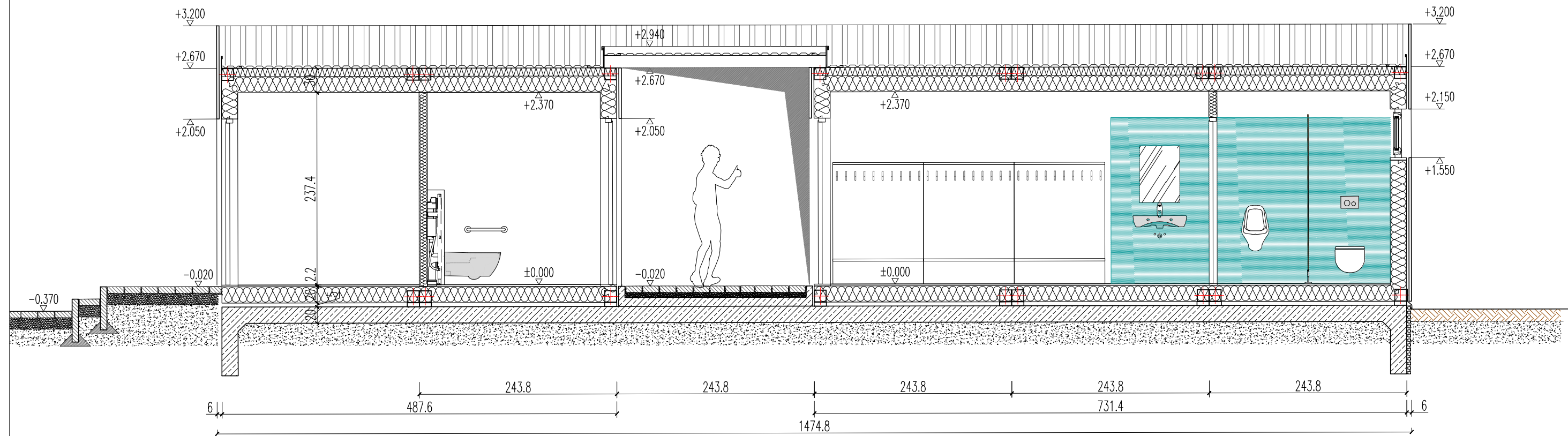

A3 (420x297mm)



INWESTOR		GMINA LUBICZ ul. Toruńska 21, 87–162 Lubicz	
NAZWA I ADRES			
Budowa budynku zaplecza szatniowo–sanitarnego przy boisku szkoły podstawowej w Lubiczu Górnym na działce 041504_2.0011.461/2 wraz z rozbórką kolidujących obiektów budowlanych			
JEDNOSTKA PROJEKTOWANIA			
RDV ARCHITEKCI MICHAŁ RADWAŃSKI Toruń, ul. Podchorążych 10/19, +48 600 235 945; <a href="mailto:biuro@rdvarchitekti.pl">biuro@rdvarchitekti.pl</a>			
PROJEKTANT:			
mgr inż. arch. Michał Radwański uprawnienia budowlane w specjalności architektonicznej nr 67/2010			
BRANŻA	ARCHITEKTURA	TOM/ROZDZIAŁ	SKALA 1:50
STADIUM	PROJEKT BUDOWLANY	NR RYS. A-03	DATA 20.03.2024
PRZEKRÓJ 1-1			
TYTUŁ RYSUNKU			